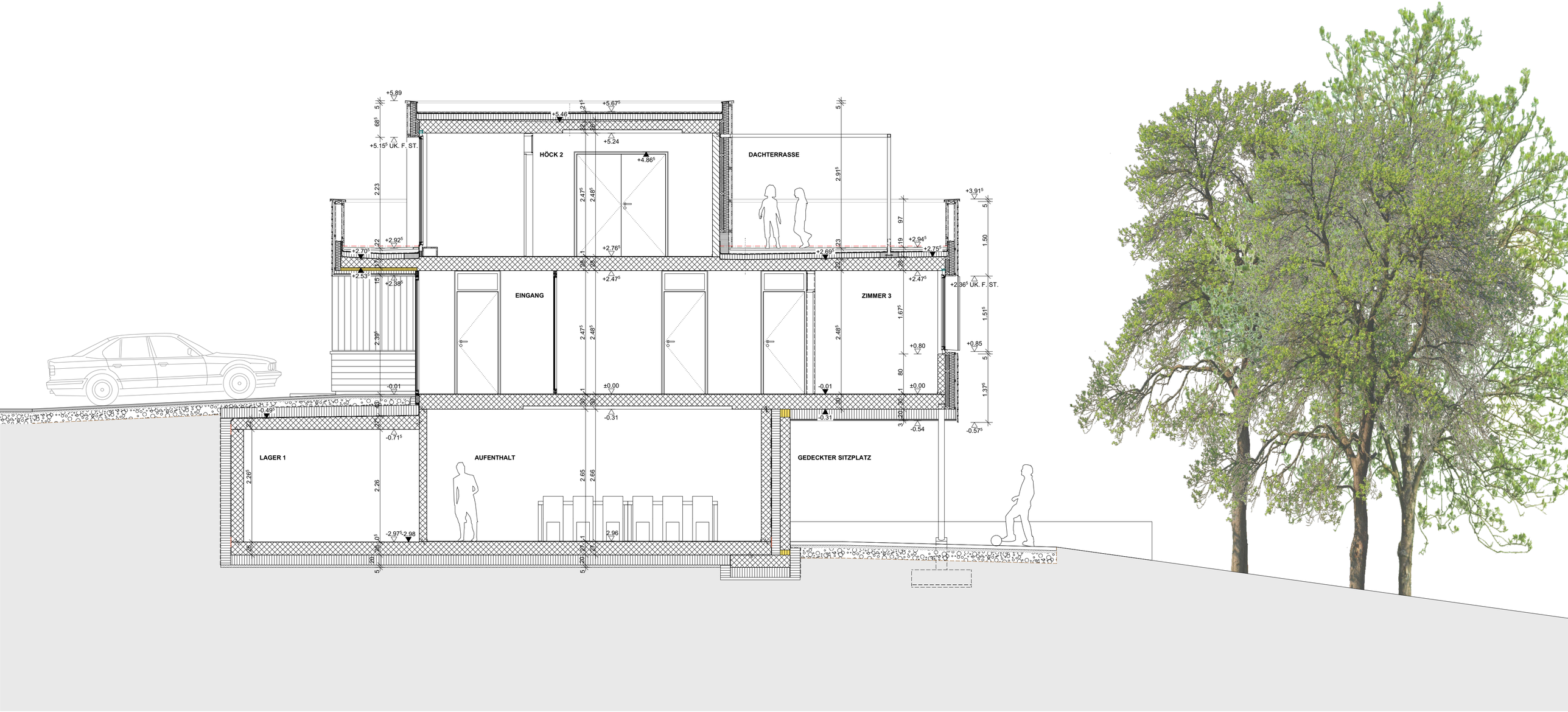

BAUHERRSCHAFT : ALTPFADFINDERSTIFTUNG WOHLEN . BLEICHI . 5610 WOHLEN	PLANNUMMER 239-29
NEUBAU PFADIHEIM . BLEICHI . 5610 WOHLEN	PLANGRÖSSE 60 / 63
Q U E R S C H N I T T 2 - 2 1 . 5 0	GEZEICHNET MJ
STUTZ . KOHLI . ARCHITEKTEN HTL SIA . GMBH . GEWERBERING 12 . 5610 WOHLEN . TEL 056 621 19 82 FAX 056 621 19 55	DATUM 19.12.2024
	REVIDIERT